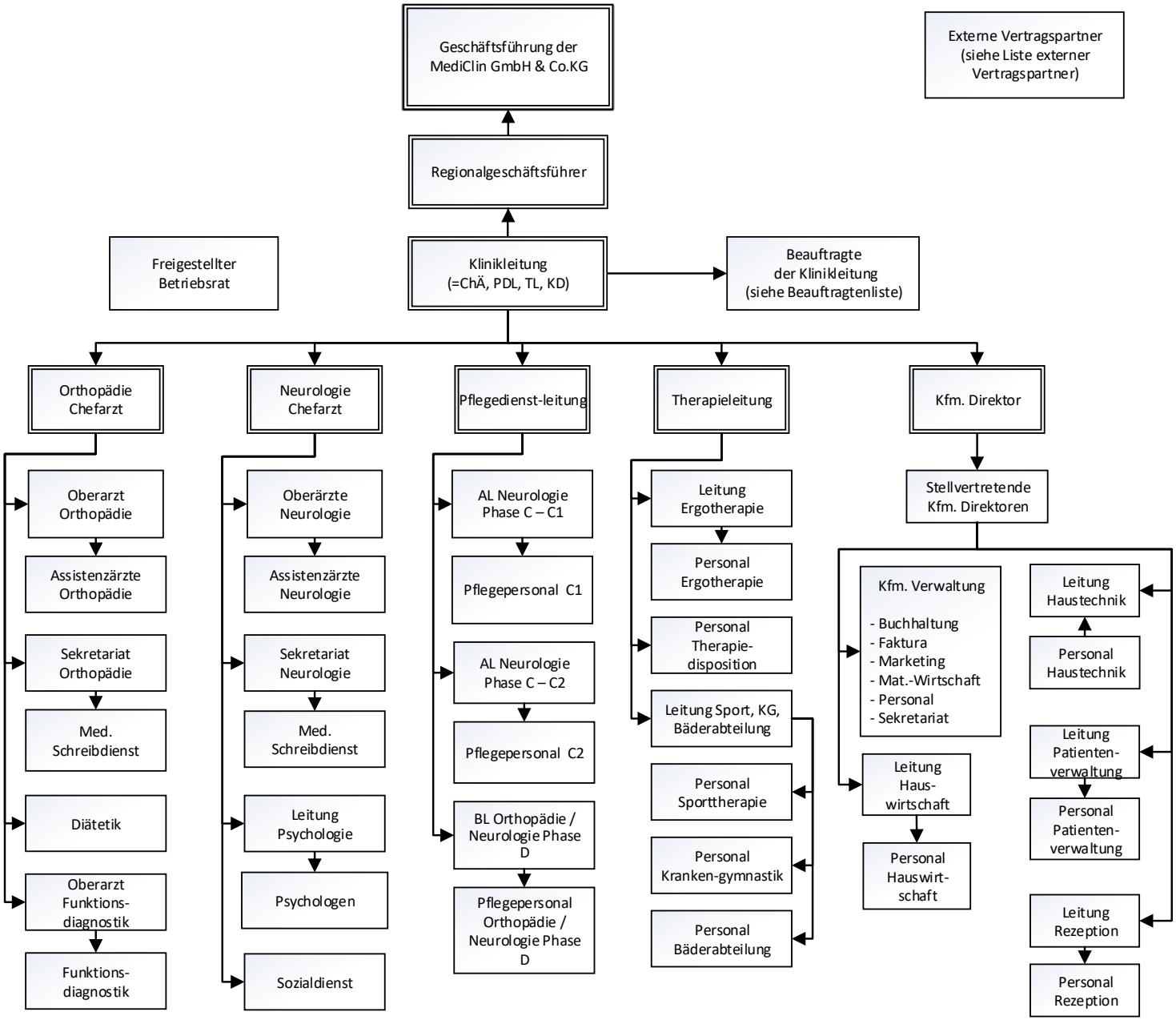

*Aus Gründen der besseren Lesbarkeit wird im Organigramm nur die männliche Form verwendet. Gemeint ist stets sowohl die weibliche als auch die männliche Form.